

◆ งานสร้างสรรค์ ชั้นที่ 2

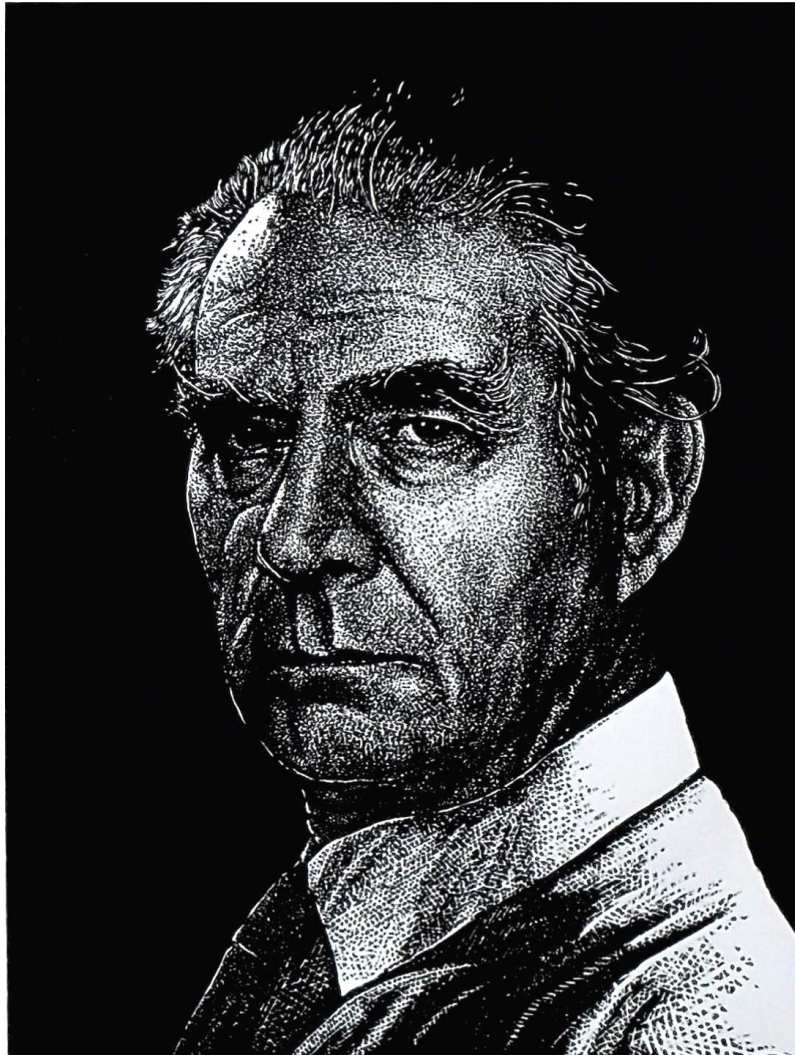

ชื่อผลงาน	Silpa Bhirasri
ขนาด	50 x 40.7 เซนติเมตร
เทคนิค	Woodcut
ปี	2565

สำเนาหนังสือเชิญ/ตอบรับจากหน่วยงานจัดนิทรรศการงานสร้างสรรค์ ชั้นที่ 2

- หนังสือเชิญงานสร้างสรรค์ ชั้นที่ 2



ที่

คณะจิตรกรรม ประติมากรรมและภาพพิมพ์
มหาวิทยาลัยศิลปากร วังท่าพระ
ถนนหน้าพระลาน กรุงเทพฯ 10200

8 กุมภาพันธ์ 2567

เรื่อง ขอเรียนเชิญอาจารย์และนักศึกษาเก่า (ผู้จบการศึกษาจากคณะจิตรกรรมฯ มหาวิทยาลัยศิลปากร) ร่วมแสดง
นิทรรศการศิลปะสัจจร

เรียน อาจารย์จวีร์ แสงสุโข

ด้วยสมาคมนักศึกษาเก่าคณะจิตรกรรม ประติมากรรมและภาพพิมพ์ มหาวิทยาลัยศิลปากร จะจัดให้มีการ
แสดงผลงานศิลปะของสมาชิกฯ เป็นการแสดงผลงานศิลปะแบบหมุนเวียนไป ประกอบด้วยจังหวัดขอนแก่น จังหวัดชลบุรี
และ จังหวัดสงขลา เพื่อเป็นการส่งเสริมให้สมาชิกสมาคมนักศึกษาเก่าคณะจิตรกรรมฯ มหาวิทยาลัยศิลปากร ได้ร่วมกันทำ
กิจกรรมและเป็นการเผยแพร่ศิลปะไปสู่สาธารณชน โดยมีรายละเอียด คือ ส่งผลงานศิลปะพร้อมแนวความคิดได้คนละ 1
ชิ้น ขนาดไม่เกิน 140 x 140 เซนติเมตร (ไม่รวมกรอบ) ไม่จำกัดเทคนิค ระบุขนาด ปีที่สร้างสรรค์ผลงาน ราคาจำหน่าย
การส่งผลงานส่งพร้อมกรอบพร้อมจัดแสดง

ทั้งนี้สมาคมนักศึกษาเก่าคณะจิตรกรรมฯ มหาวิทยาลัยศิลปากร ได้จัดแสดงนิทรรศการศิลปะสัจจร ณ หอศิลป์
สงขลา Songkhla Art Center จังหวัดสงขลา กำหนดพิธีเปิดนิทรรศการในวันที่ 10 มีนาคม 2567 ระหว่างเวลา 15.00 -
17.00 น. และกำหนดจัดแสดงผลงานระหว่าง วันที่ 5 - 20 มีนาคม 2567 รายละเอียดตามกำหนดพิธีเปิดแนบท้าย

ในการนี้สมาคมฯ จึงขอเชิญท่านส่งผลงานเข้าร่วมในกิจกรรมครั้งนี้โดยพร้อมเพรียงกัน คณะกรรมการบริหาร
สมาคมฯ ใคร่ขอขอบคุณในความร่วมมือของท่านมา ณ ที่นี้

ขอแสดงความนับถือ

(นายธราธิป นัทธีศรี)

นายกสมาคมนักศึกษาเก่าคณะจิตรกรรม ประติมากรรมและภาพพิมพ์
มหาวิทยาลัยศิลปากร

โทร. 063-951-5169

Superkob19@gmail.com

- หนังสือตอบรับงานสร้างสรรค์ ชั้นที่ 2

แบบตอบรับการส่งผลงานร่วมแสดง
นิทรรศการศิลปะสัญจร
โดย สมาคมนักศึกษาเก่าคณะจิตรกรรม ประติมากรรมและภาพพิมพ์ มหาวิทยาลัยศิลปากร
ระหว่างวันที่ ๕ - ๒๐ มีนาคม ๒๕๖๗
ณ หอศิลป์สงขลา II เลขที่ ๓๕ ถนนนครนอก ย่านเมืองเก่าสงขลา

๑. ชื่อ - นามสกุล (ไทย)
ชื่อ - นามสกุล (อังกฤษ)
เบอร์โทร Email.....

ประสงค์ส่งผลงานร่วมจัดแสดงนิทรรศการศิลปะสัญจร
 ไม่สามารถร่วมส่งผลงานได้

๒. ข้อมูลผลงาน : สามารถร่วมส่งผลงานได้ท่านละ ๑ ชิ้น ขนาดไม่เกิน ๑๕๐ x ๑๕๐ ซม. (ไม่รวมกรอบ)

ชื่อผลงาน.....
เทคนิค.....
ขนาด.....
ปีที่สร้าง.....
แนวความคิด.....
.....
.....

๓. การจัดส่งผลงานร่วมแสดงนิทรรศการ (ภายในวันที่ ๒๕ กุมภาพันธ์ ๒๕๖๗)

ส่งผลงานด้วยตนเอง ส่งผลงานทางไปรษณีย์
ที่อยู่จัดส่ง : หอศิลป์สงขลา II Songkhla Art Center II เลขที่ ๓๕ ถนนนครนอก ตำบลบ่อยาง
อำเภอเมืองสงขลา จังหวัดสงขลา ๙๐๐๐๐ โทร. ๐๙๓-๕๗๕๕๙๗๖

ประสงค์ให้ทางหอศิลป์สงขลาเข้ารับผลงาน
ที่อยู่สำหรับเข้ารับผลงาน.....
.....โทร.....

แบบตอบรับการส่ง ผลงานร่วมแสดง นิทรรศการศิลปะ สัญจร

โดย สมาคมนักศึกษาเก่าคณะจิตรกรรม
ประติมากรรมและภาพพิมพ์ มหาวิทยาลัย
ศิลปากร

ระหว่างวันที่ 5 - 20 มีนาคม 2567 ณ หอศิลป์
สงขลา II เลขที่ 35 ถนนนครนอก ย่านเมืองเก่า
สงขลา

wari.sa@skru.ac.th สลับบัญชี



ระบบจะบันทึกชื่อและรูปภาพที่เชื่อมโยงกับบัญชี
Google เมื่อคุณอัปโหลดไฟล์และส่งแบบฟอร์มนี้.
อีเมลของคุณจะไม่รวมอยู่ในคำตอบ

* ระบุว่าเป็นคำถามที่จำเป็น

สำเนาสูจิบัตรหรือสำเนาการจัดนิทรรศการสร้างสรรค์ ชั้นที่ 2



PROF. SILPA
BHIRASRI



ศศิรินทร์
SIKARIN



หอศิลป์สงขลา
Songkhla Art Center



สมาคมนักศึกษาเก่า
คณะจิตรกรรมฯ
ขอเชิญ
ร่วมพิธีเปิดและชมนิทรรศการ
ศิลปะสัจจาร
ในโอกาสครบรอบ 80 ปี
คณะจิตรกรรม ประติมากรรมและภาพพิมพ์
มหาวิทยาลัยศิลปากร

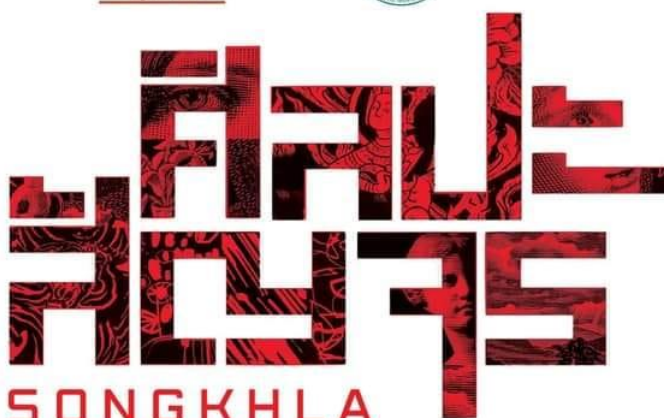

PSG the **ART**
EXHIBITION
2024

SONGKHLA

พิธีเปิด
10 มีนาคม 2567 เวลา 15.00 - 17.00 น.
จัดแสดง
5-20 มีนาคม 2567 เวลา 10.30 - 17.30 น. (ปิดทุกวันจันทร์)
ณ หอศิลป์สงขลา II
Songkhla Art Center II เลขที่ 35 ถนนนครนอก จังหวัดสงขลา

สนับสนุนโดย



ติดตามข่าวสารและกิจกรรมของสมาคมฯ ได้ที่เฟซบุ๊กแฟนเพจ
สมาคมนักศึกษาเก่าคณะจิตรกรรม ประติมากรรมและภาพพิมพ์
มหาวิทยาลัยศิลปากร



สำเนาหลักฐานผลงานที่ไปเผยแพร่ในงานสร้างสรรค์ ชั้นที่ 2

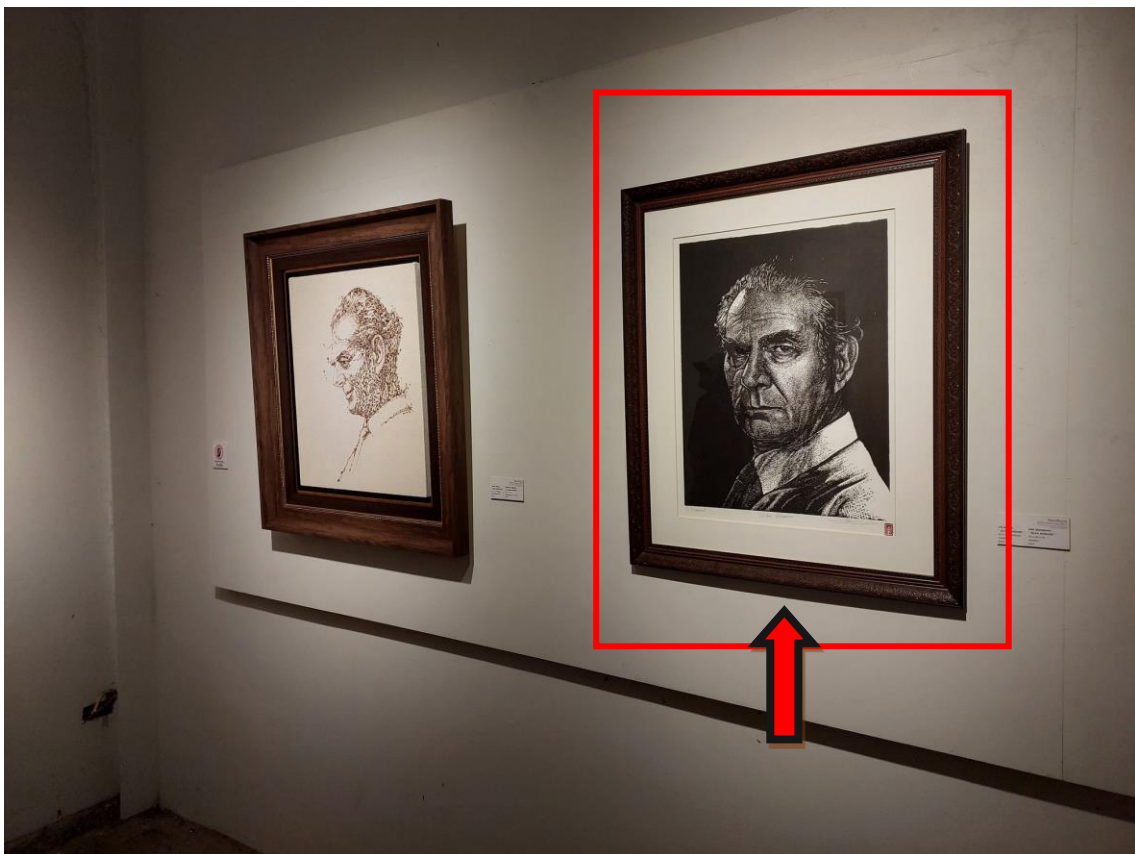

สำเนาแสดงระดับการเผยแพร่ผลงานงานสร้างสรรค์ ชั้นที่ 2



หอศิลป์สงขลา - Songkhla Art Center

เลขที่ ๑๔ ถนนกำแพงเพชร ตำบลบ่อยาง อำเภอเมืองสงขลา จังหวัดสงขลา ๙๐๐๐๐

โทร. ๐๘๔-๓๐๐๕๔๕๕

รายนามคณะกรรมการหอศิลป์สงขลา Songkhla Art Center

คณะกรรมการอาวุโสหอศิลป์สงขลา มีรายนามดังต่อไปนี้

1. คุณธีรพจน์ จรูญศรี ผู้ก่อตั้งหอศิลป์สงขลา
2. อาจารย์อำมฤทธิ์ ชูสุวรรณ ที่ปรึกษาหอศิลป์สงขลา
3. อาจารย์สถาพร ศรีสังข์ ศิลปินแห่งชาติ สาขาวรรณศิลป์ ประจำปี 2548
4. อาจารย์ธรรมนิทย์ นิคมรัตน์ ศิลปินแห่งชาติสาขาศิลปะการแสดงโนรา ประจำปี 2564

คณะกรรมการหอศิลป์สงขลา มีรายนามดังต่อไปนี้

1. อาจารย์มูฮำมัด โรจนอุดมศาสตร์ ศิลปินอิสระ
2. อาจารย์ชัยศักดิ์ ชัยบุญ ศิลปินอิสระ
3. อาจารย์ชินอรส รุ่งสกุล สาขาวิชาทัศนศิลป์ คณะศิลปกรรมศาสตร์ ม.ทักษิณ
4. ผศ.กิตติ พิมพ์เสน สาขาวิชาทัศนศิลป์ คณะสถาปัตยกรรมศาสตร์ มทร.ศรีวิชัย
5. อาจารย์เอกพงษ์ คงวาง สาขาวิชาทัศนศิลป์ คณะสถาปัตยกรรมศาสตร์ มทร.ศรีวิชัย
6. อาจารย์ ดร.เกรียงศักดิ์ รักษาเดช สาขาวิชาทัศนศิลป์ คณะศิลปกรรมศาสตร์ ม.ราชภัฏสงขลา
7. อาจารย์วารี แสงสุวอ สาขาวิชาทัศนศิลป์ คณะศิลปกรรมศาสตร์ ม.ราชภัฏสงขลา
8. ครูจารุภา ทองนุ้ย ภาควิชาศิลปกรรม วิทยาลัยอาชีวศึกษาสงขลา

สำเนาเอกสารที่แสดงการประเมินคุณค่าของผลงานในการเผยแพร่ผลงานสร้างสรรค์ ชั้นที่ 2



หอศิลป์สงขลา - Songkhla Art Center

เลขที่ ๑๔ ถนนกำแพงเพชร ตำบลบ่อยาง อำเภอเมืองสงขลา จังหวัดสงขลา ๙๐๐๐๐

โทร. ๐๘๔-๓๐๐๕๔๕๔

รายนามคณะกรรมการหอศิลป์สงขลา Songkhla Art Center



คณะกรรมการอาวุโสหอศิลป์สงขลา มีรายนามดังต่อไปนี้

- | | |
|-------------------------------|---|
| 1. คุณธีรพจน์ จรูญศรี | ผู้ก่อตั้งหอศิลป์สงขลา |
| 2. อาจารย์อำมฤทธิ์ ชูสุวรรณ | ที่ปรึกษาหอศิลป์สงขลา |
| 3. อาจารย์สถาพร ศรีสังข์ | ศิลปินแห่งชาติ สาขาวรรณศิลป์ ประจำปี 2548 |
| 4. อาจารย์ธรรมนิศย์ นิคมรัตน์ | ศิลปินแห่งชาติสาขาศิลปะการแสดงโนรา ประจำปี 2564 |

คณะกรรมการหอศิลป์สงขลา มีรายนามดังต่อไปนี้

- | | |
|-------------------------------------|---|
| 1. อาจารย์มุฮัมมัด โรจนอุดมศาสตร์ | ศิลปินอิสระ |
| 2. อาจารย์ชัยศักดิ์ ชัยบุญ | ศิลปินอิสระ |
| 3. อาจารย์ชินโรส รุ่งสกุล | สาขาวิชาทัศนศิลป์ คณะศิลปกรรมศาสตร์ ม.ทักษิณ |
| 4. ผศ.กิตติ ทิมเสน | สาขาวิชาทัศนศิลป์ คณะสถาปัตยกรรมศาสตร์ มทร.ศรีวิชัย |
| 5. อาจารย์เอกพงษ์ คงฉาง | สาขาวิชาทัศนศิลป์ คณะสถาปัตยกรรมศาสตร์ มทร.ศรีวิชัย |
| 6. อาจารย์ ดร.เกรียงศักดิ์ รักษาเดช | สาขาวิชาทัศนศิลป์ คณะศิลปกรรมศาสตร์ ม.ราชภัฏสงขลา |
| 7. อาจารย์วารี แสงสูว | สาขาวิชาทัศนศิลป์ คณะศิลปกรรมศาสตร์ ม.ราชภัฏสงขลา |
| 8. ครูจรรุภา ทองนุ้ย | ภาควิชาศิลปกรรม วิทยาลัยอาชีวศึกษาสงขลา |